

Name:	Push barge L 5
Built:	1975
Shipyard:	Forges Strasbourg - FR
Tonnage:	2277
Cargo m3:	2800
Dimensions:	76.50 x 11.40 x 3.39m
Cargo hold:	1
Hatches:	Yes steel and plated
Denn hight:	1.40m
Floor:	Steel
Bow thruster:	None
Generators:	None
Winches:	Yes, front/ brand not known
Location:	Hamburg Germany
Extra info:	Certificates valid 01-05-2026/ Tonnage certificate valid till 27-08-2027/ zone 3and 4/ this barge has GMP.
Price:	€ 350.000,- ex vat/ as is where is.

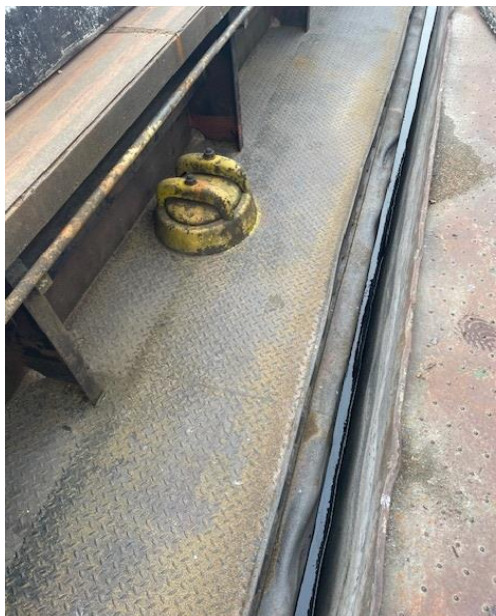





- 2 -

Unionszeugnis Nr.: **HH 3737 U** der Untersuchungskommission: **Hamburg**

1. Name des Fahrzeugs 5/22157	2. Art des Fahrzeugs Güterschubleichter	3. Einheitliche europäische Schiffsnummer 04019480
---	---	---

4. Name und Adresse des Eigners
**Carl Robert Eckelmann Transport und Logistik GmbH
Bei den St. Pauli Landungsbrücken 3
DE-20359 Hamburg**

5. Ort und Nummer der Registrierung Hamburg, 22157	6. Heimort Hamburg
--	------------------------------

7. Baujahr 1975	8. Name und Ort der Bauwerft Forges de Strasbourg, Straßbourg (FR)
---------------------------	--

9. Dieses Unionszeugnis ersetzt das am **16.07.2012** von der Untersuchungskommission **ZSUK Mainz** ausgestellte Binnenschiffszeugnis Nr. **HH 3737 G**

10. Das vorstehend beschriebene Fahrzeug ist auf Grund eigener Untersuchung vom *) **16.08.2022** der-Besehnigung-der-anerkannten-Klassifikationsgesellschaft *)
--- vom *) ---
zur Fahrt
-auf-dem-Rhein *)
zwischen --- und ---
- auf den Wasserstraßen der EU der Zone(n) (*)
3, R und 4
-auf-den-Wasserstraßen-der-Zone(n) (*)

in (Name-der-Staaten) (*)
mit Ausnahme von:

-auf-folgenden-Wasserstraßen-in (Name-des-Staates) (*)

mit der angegebenen höchstzulässigen Einsenkung sowie der nachstehend angegebenen Ausrüstung und Besatzung für tauglich befunden worden.

11. Die Gültigkeit dieses Unionszeugnis erlischt am **01.05.2026**

*) Änderung(en) unter Nummer(n):
Neuer Wortlaut: _____

*) Diese Seite wurde ersetzt.

(Ort) _____ (Datum) _____
Siegel _____ (Untersuchungskommission) _____
_____ (Unterschrift) _____

*) Nichtzutreffendes streichen